Etude des runes : Conjugaison

- L'accord du participe passé
→ avec « être » et « avoir »

C22

1	Lire les synthèses
2	Jeu
3	Entrainement C22.1 | C22.2 | C22.3 | C22.4 | C22.5 Reproduis et complète ce tableau dans ton cahier de travail
4	Entrainement en ligne Rends-toi sur la plateforme numérique.
5	Bilan Si le bilan est réussi, ton travail s'arrête ici.
6	Remédiation* - Correction du bilan avec Madame - Vérification des exercices préparatoires

Etude des runes : Conjugaison

- L'accord du participe passé
→ avec « être » et « avoir »

C22

Lis ces synthèses. Recopie-les.

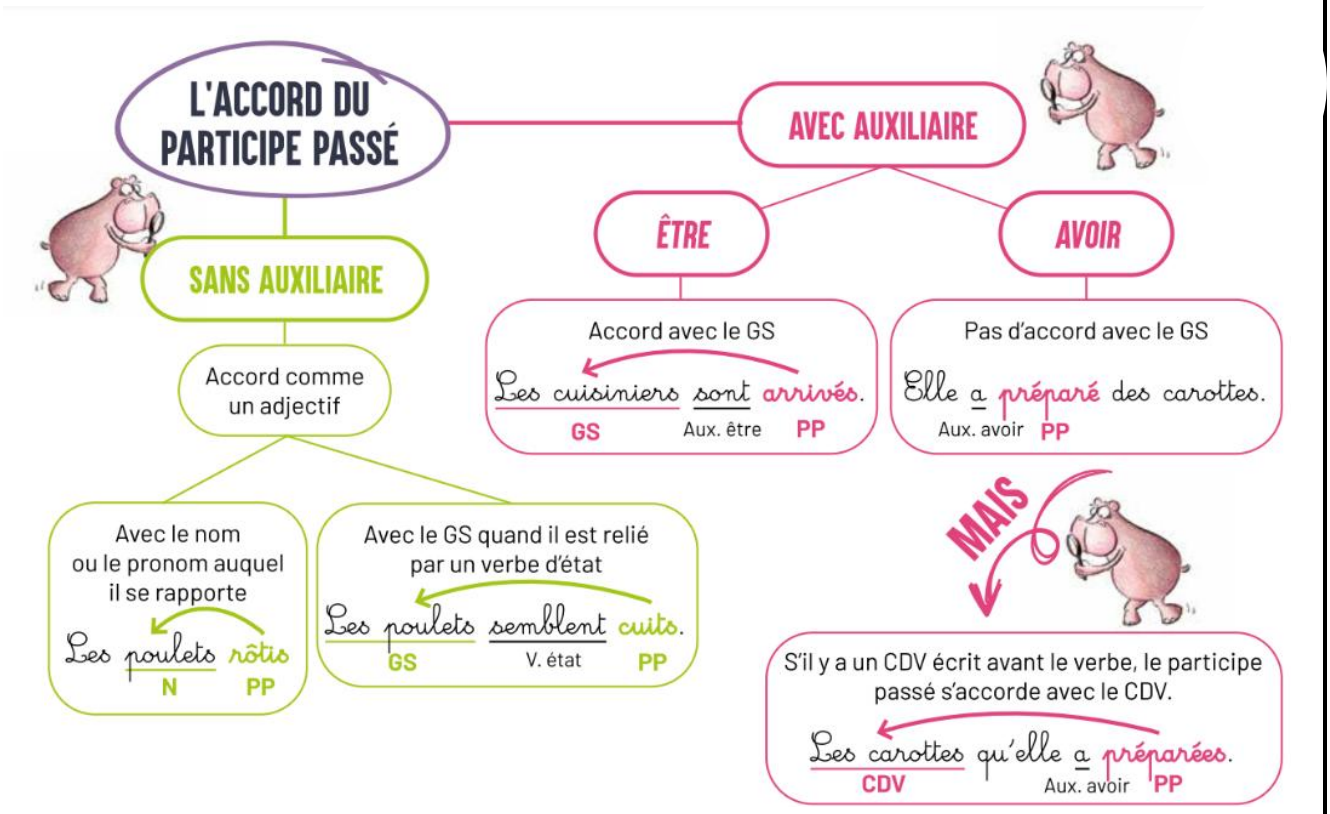

Avec l'auxiliaire « être », le participe passé **s'accorde** toujours **avec le sujet** du verbe.

Quand le participe passé est employé avec **l'auxiliaire avoir**, il ne s'accorde jamais avec le sujet du verbe.

Attention : Quand on trouve à la fois être et avoir, il s'agit en fait de l'auxiliaire être conjugué à un **temps composé**.

- *L'accord du participe passé*
→ *avec « être » et « avoir »*

C22

Lis cette synthèse.

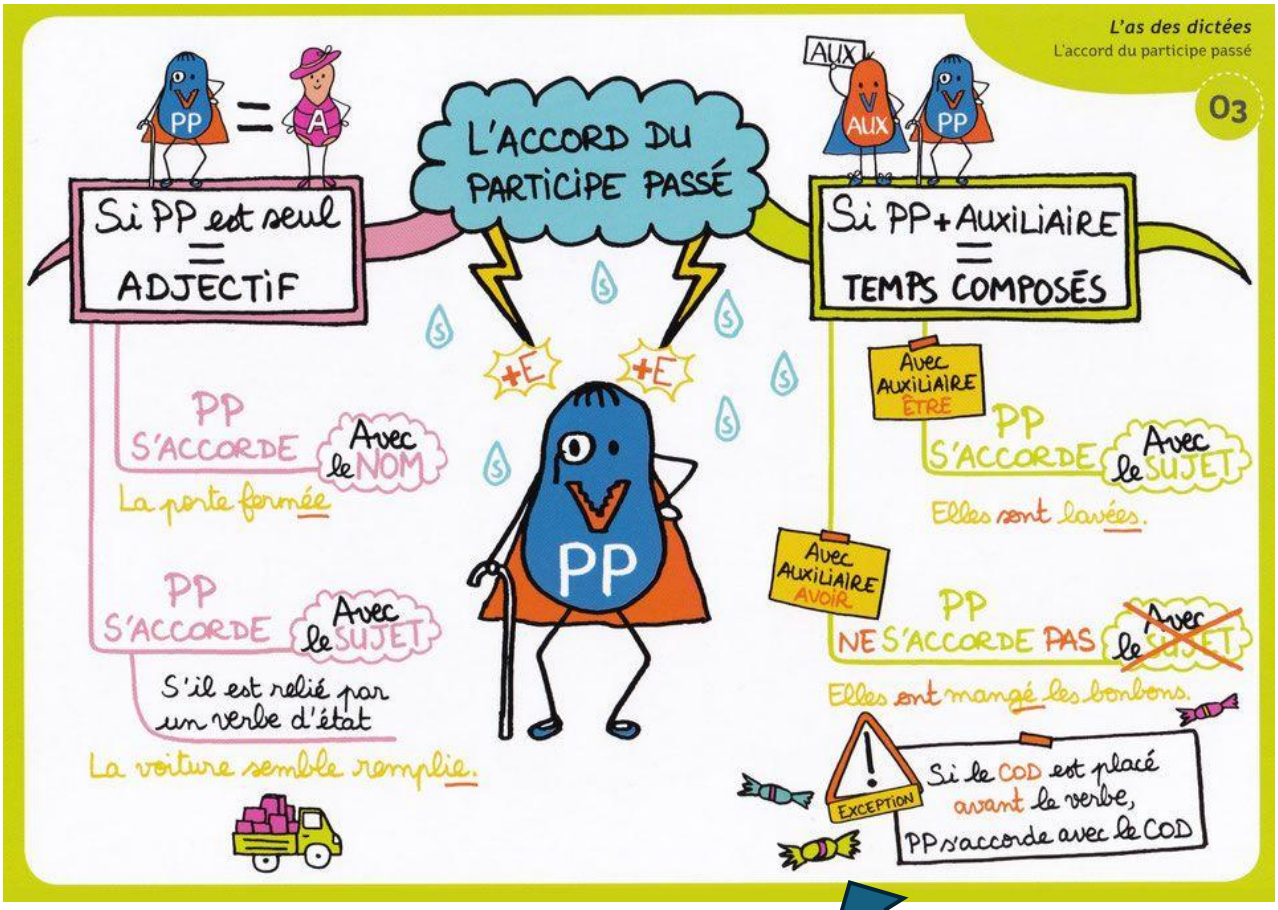

Etude des runes : Conjugaison

- L'accord du participe passé
→ avec « être » et « avoir »

C22

Entraine-toi…

Recopie les exercices. Corrige chaque fiche avant de passer à la suivante.

C22.1 Dans les phrases suivantes, souligne les participes passés.

- Les baguettes brisées par les élèves ont été réparées par Ollivander.
- Hermione a lu tous les livres de la bibliothèque avant la rentrée.
- Les Détraqueurs ont semé la terreur à Poudlard.
- Ron est tombé dans un piège tendu par Peeves.
- La salle sur demande était remplie d'objets magiques.
- Hagrid a offert un œuf de dragon à Norbert.
- Les sortilèges lancés par les élèves pendant le duel étaient impressionnants.
- Voldemort a disparu après avoir tenté de tuer Harry.
- Harry a souvent utilisé sa cape d'invisibilité pendant ses aventures.
- Le directeur de Poudlard a envoyé des lettres à tous les futurs sorciers.

C22.2 Recopie et complète le tableau . Parmi les participes passés de l'exercice précédent, certains sont employés…

…seuls	…avec l'auxiliaire « avoir »	…avec l'auxiliaire « être »

- L'accord du participe passé → avec « être » et « avoir »

C22

Entraine-toi…

Recopie les exercices. Corrige chaque fiche avant de passer à la suivante.

C22.3 Donne l'infinitif des participes passés suivants.

déplacé : …… été : ……

dû : …… venu : ……

cru : …… attendu : ……

craint : …… eu : ……

suivi : …… reçu : ……

pris : …… cueilli : ……

C22.4 Dans les formes verbales suivantes, écris le participe passé.

Rendre → tu as …… Ecrire → nous avons ……

Partir → nous sommes …… Apprendre → tu as ……

Offrir → il a …… Acheter → elle a ……

Suivre → vous êtes …… Pendre → j'ai ……

Tomber → elles sont …… Monter → ils sont ……

Vivre → j'ai …… Boire → nous avons ……

C22.5 Accorde les participes passés.

1. J'ai (conserver) _____ mon calme. 2. Elle n'a pas (penser) _____ à regarder l'horaire de son bus. 3. Hermione est (venir) _____ à l'aube. 4. Les livres (écrire) _____ par JK Rowling ont connu beaucoup de succès. 5. Nous avons (frôler) _____ la catastrophe.

Etude des runes : Conjugaison

- L'accord du participe passé avec « avoir » et « être »

C22

..... N°..... Le ...../...../202....

Bilan

✨ **Exercice 1 : Souligne les participes passés dans les phrases suivantes.**

1. Hermione a relu ses notes avant l'examen de potions.
2. Harry et Ron sont arrivés en retard au cours de Métamorphose.
3. Ginny a découvert un vieux journal dans le dortoir.
4. Les élèves ont appris un nouveau sortilège aujourd'hui.
5. Luna et Neville sont devenus de très bons amis.
6. J'ai rencontré Hagrid près de la cabane interdite.
7. Fred et George ont préparé une farce pour Rogue.
8. Drago est resté silencieux après la punition du professeur McGonagall.

🧙 **Exercice 2 : Complète les phrases avec le participe passé du verbe entre parenthèses en respectant l'accord.**

1. Harry et Ron sont _____ (partir) en cachette du dortoir.
2. J'ai _____ (acheter) une baguette chez Ollivander.
3. Hermione et Ginny ont _____ (réussir) leur potion du premier coup.
4. Tu as _____ (voir) la Coupe des Trois Sorciers ?
5. Les élèves sont _____ (descendre) dans la Grande Salle pour le banquet.
6. Hagrid a _____ (ramasser) un œuf de dragon dans la forêt interdite.
7. Nous sommes _____ (aller) visiter la cabane de Hagrid après le cours.
8. Vous avez _____ (écrire) votre dissertation sur les créatures magiques ?

Bilan - suite

🔥 **Exercice 3 : Choisis le bon auxiliaire ("être" ou "avoir") et conjugue le verbe au passé composé.**

1. Hermione ____ (lire) tous les livres de la bibliothèque avant la rentrée.
2. Harry et Ron ____ (aller) voir Hagrid après le cours.
3. Tu ____ (voir) les créatures magiques dans la Forêt interdite ?
4. Luna et Neville ____ (rester) longtemps dans la Salle sur Demande.
5. Nous ____ (préparer) une potion difficile aujourd'hui.
6. Vous ____ (descendre) dans la Grande Salle pour le banquet.
7. Les jumeaux Weasley ____ (inventer) une nouvelle farce.
8. Drago ____ (tomber) de son balai pendant l'entraînement.